

2021年度

地球環境基金

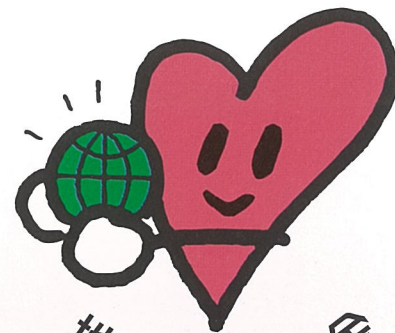

地球環境基金

Japan Fund for Global Environment

助成金募集のご案内

環境保全活動を行う
民間団体を支援します

応募期間

2020年 **11月5日** 木 正午 ~ 2020年 **12月2日** 水 13:00

助成対象
期間

2021年 **4月1日** ~ 2022年 **3月31日**
(助成メニューにより原則1年間から最大5年間まで)

地球環境基金とは

地球環境基金では、民間団体（NGO・NPO）が行う環境保全活動に対して毎年助成を行っています。助成の資金は、国からの出資と民間企業や一般の方々からの寄付金で基金を設け、その運用益と国からの運営費交付金で成り立っています。また、地球環境基金は、有識者による委員会の助言を得て運営されています。

地球環境基金 助成金説明会のご案内

ブロック	開催日時	会場
北海道	2020年10月16日（金）14:00~16:00	オンライン型
東北	2020年10月29日（木）10:00~12:00	オンライン型
関東	2020年10月20日（火）18:30~19:30	オンライン型
中部	2020年10月22日（木）18:00~20:00	オンライン型
近畿	2020年10月19日（月）18:30~19:30	オンライン型
中国	2020年10月12日（月）15:00~17:00	オンライン型
四国	2020年10月28日（水）18:00~20:00	オンライン型 + 集合型：環境省四国環境パートナーシップオフィス（高松市寿町 2-1-1 高松第一生命ビル新館 3 階）他
九州	2020年10月23日（金）18:30~20:45	オンライン型 + 集合型：未定

※説明会の内容や個別面談の実施等は、地球環境基金のHPをご覧ください。



独立行政法人 環境再生保全機構

地球環境基金部



●地球環境基金 助成金概要

※詳細は助成金募集案内をご確認ください。

●対象となる団体

- (1) 特定非営利活動法人
- (2) 一般社団法人、一般財団法人、公益社団法人、公益財団法人
- (3) 任意団体（ただし次の条件を全て満たす団体に限る）

1. 定款、寄付行為に準ずる規約を有している。
2. 団体の意思を決定し、要望に係る活動を執行する組織が確立していること。
3. 自ら経理し、監査することができる会計組織を有すること。
4. 活動の本拠としての事務所を有すること。
5. 活動の実績等からみて、要望に係る活動を確実に実施することができると認められること。

**企業
地方公共団体
は対象外**

●対象地域

日本国内（ハ案件）

開発途上地域（イ・ロ案件）

※開発途上地域の定義はDACによる援助受取国・地域リストに明記されている地域とします。

※イ・ロ・ハ案件は下部「活動区分」を参照してください。

●対象となる活動分野

環境保全に関する幅広い分野を対象

- a. 自然保護・保全・復元
- b. 森林保全・緑化
- c. 砂漠化防止
- d. 環境保全型農業等
- e. 地球温暖化防止
- f. 循環型社会形成
- g. 大気・水・土壌環境保全
- h. 総合環境教育
- i. 総合環境保全
- j. 復興支援等
- k. その他の環境保全活動

最も比重の
大きい
どれか1つを
選択

※活動分野は審査の過程で変更する場合があります。

●活動形態

- a. 実践活動
- b. 知識の提供
・普及啓発
- c. 調査研究
- d. 国際会議

どれか1つを
選択

●対象期間

2021年4月1日～

2022年3月31日

●活動区分 どれか1つを選択

	イ案件	ロ案件	ハ案件
団 体	日本国内	海外	日本国内
活動地域	開発途上地域	開発途上地域	日本国内

●助成金額

50万円～1200万円（1年間）

助成金額は、助成メニューにより異なります。

地球環境基金では、資金の支援だけでなく、活動に対する助言や指導のほか、複数年度に渡る活動を行う団体に、伴走型の支援（評価）を行っています。

	新規1年目	継続2年目	継続3年目	終了翌年度
	事前目標共有	中間コンサルティング	書面評価	実地調査
時期	年1回（4月下旬）	年1回（夏～秋頃）	年1回	7月～1月の間
場所	川崎（環境再生保全機構）	川崎（環境再生保全機構）	—	団体活動地
対象	全団体	2021年度継続2年目の団体	2021年度継続3年目の団体	2021年3月で活動終了した団体から抽出した団体のみ（6団体程度）
内容	活動1年目の団体を対象に、プロジェクト目標の事前共有	2020年4月～2021年までの活動進捗及び今後の活動に関するヒアリング	2019年度から2021年までの申請書・報告書に基づく書面評価	2019年4月～2021年3月に助成を受けた活動の成果視察およびヒアリング

※助成期間中の評価に関する旅費等の経費は、助成金の対象となります。

●対象経費 (活動の実施に要する費用)

区 分	経 費	上 限	ポイント
①賃金	アルバイト賃金 ※常勤の役職員への賃金は助成対象外		○公開シンポジウム等における非常勤役員の講師謝金、助成金に関する会計担当の非常勤のアルバイト賃金、報告書作成に伴う原稿執筆謝金等 ----- ×団体内部における勉強会や定例会議での講師謝金、団体運営に係るアルバイト賃金等
	非常勤スタッフのアルバイト賃金	上限：1,000円/時間、年間上限額：要望金額により異なる	
	口案件代理人のアルバイト賃金	上限：1,500円/時間 年間上限額：30万円以内	
	若手プロジェクトリーダー活動推進費		
	団体と雇用関係にある助成活動のプロジェクトリーダーの賃金	上限：1,500円/時間 年間：要望額の50%以内かつ300万円以内	
②謝金	謝金 ※当該団体の有給の役職員への謝金は助成対象外		○航空機、鉄道、バス等の活動に必要な交通費、宿泊費（飲食代等は除く）、ビザやパスポートの発給費等 ----- ×グリーン料金、エコノミークラスよりも上位クラスの航空座席運賃等
	講師・専門家等への謝金	上限：20,000円/日	
	原稿執筆謝金	上限：2,400円/1ページ（400字詰め原稿用紙）	
③旅費	交通費：航空運賃（エコノミークラス）、鉄道・バス・船舶等の運賃、空港使用料等		○航空機、鉄道、バス等の活動に必要な交通費、宿泊費（飲食代等は除く）、ビザやパスポートの発給費等 ----- ×グリーン料金、エコノミークラスよりも上位クラスの航空座席運賃等
	宿泊費（食費・日当・手当は対象外）	国内：8,700円又は7,800円 海外：11,600～19,300円	
	その他：高速道路代、ビザ・パスポート発給費、旅行保険等		
④物品・資材購入費	機材購入費・資材購入費・書籍購入費（④の合計は要望総額の50%以内まで） 報告書作成に要する文献、植樹活動に係る苗や肥料等		助成金の支払手続き 地球環境基金では、原則「精算払い」となります。ただし、2020年度から継続して助成を受けている団体が一部概算払いの対象となります
⑤借損料・役務費	借損料		
	会場費（飲食に係る経費は対象外）	国内：200,000円（上限） 海外：50,000円（上限）	
	機材借料		
	役務費		
	通訳料	同時通訳：80,000円/人日（上限） 逐次通訳：45,500円/人日（上限）	
	翻訳料	日本語訳：5,000円/頁（上限） その他語訳：8,000円/頁（上限）	
	印刷費		
	車両：ガソリン代、車両借料、駐車代		
	外部委託費（要望金額の50%以内）		
	調査等業務委託費		
	建築物の工事費		
	設備等の設営費		
	管理費（事務用品費・通信費・郵送費・手数料）	(①～⑤の合計額の10%以内)	
⑥事務管理費			

(※)「上限」とは、助成金として申請できる上限を指します。

(※) 非常勤スタッフのアルバイト賃金について

アルバイト賃金総額の年間累計額上限は、要望金額が400万円以下の場合は合計96万円、400万円を超え800万円以下の場合は合計144万円、800万円を超える場合192万円となり、いずれの場合もアルバイト1人あたりの年間累計額上限は96万円となります。

(※) 常勤・非常勤の定義について

常勤：要望団体と雇用関係にあり、週4日ないし月15日以上の出勤で、週32時間以上勤務している者。非常勤：上記の定義にあたらない者。

助成金要望金額	アルバイト年間累計額上限
400万円以下	96万円
400万円超 800万円以下	144万円
800万円超	192万円

●助成メニューの紹介

	はじめる助成	つづける助成	ひろげる助成	フロントランナー助成	プラットフォーム助成	復興支援助成 (継続 2 年目・3 年目のみ)	特別助成		LOVE BLUE 助成 (企業協働プロジェクト)
目 的	地域活動の種を育て、地域に根付いた活動を中心に、地域からのボトムアップでの充実を目指す支援	地域に根ざすことなどを目指して始めた活動が、継続し、持続的な活動へと定着することを支援	課題解決能力等に磨きをかけ、より効果的な活動の展開を実現し団体組織のステップアップを目指すための支援	日本の環境NGO・NPOが中心となり、市民社会に新たなモデルや制度を生み出すための支援	日本 の 環 境NGO・NPOが 他 の NGO・NPO等と横断的に協働・連携し特定の環境課題解決のために大きな役割を果たすことを目指す支援	東日本大震災及び熊本地震の被災地域における環境保全を通じて、これら地域の復興に貢献しようとする活動への支援 ※新規案件については、各助成メニューで引き続き要望を受け付けています。	東京2020大会の開催に向け、環境面でのレガシー、市民参加による環境保全のムーブメントの創出を目指す支援 ※大会の開催状況により変更があります。	地域循環共生圏構築の中心となり、自治体や企業、様々な関係者と連携・協働して、環境・社会・経済の統合的課題解決を目指す活動の準備・基盤づくりを支援	(一社)日本釣用品工業会からの寄附を原資とした水辺の環境保全を目的とした企業協働プロジェクト
助成期間	1 年間 (1 団体 1 回限り)	最大 3 年間 (1 団体 1 回限り)	最大 3 年間 (ひろげる助成を連続して 6 年間助成を受けた団体は、その後 2 年間は本基金の助成金に要望することができません。)	原則 3 年間 (要望時に 5 年間の活動計画を提出の上、進捗状況及び第三者評価の結果によっては、最大 5 年間までの助成が可能です。フロントランナー助成を受けた団体は、その後 2 年間は本基金の助成金に要望することができません。)	最大 3 年間 (国際会議等ターゲットとする年が明確な場合、その年まで延長を認めることがあります。その後は同一課題については当分の間採択しません。)	最大 3 年間	原則 1 年間	最大 2 年間	最大 3 年間
助成対象活動	・環境保全に資する活動 ・地域に根ざした活動	・環境保全に資する活動 ・同種の環境保全活動を持続的に続けることを目指す活動 ・様々な主体と連携し、その後の発展を目指す活動	・環境保全に資する活動 ・団体にとって、新しい課題、分野、手法に取り組もうとする活動	新たな価値や制度を創造しようとする環境保全活動	様々な団体が連携・協働することで、環境課題解決のため連携基盤を確立し、取り組む環境保全活動	東日本大震災及び熊本地震の被災地域における環境保全を通じた復興に資する活動	大会キャンプ及び関連行事と連動した環境負荷の最小化、自然との共生、持続可能な社会づくり等に取り組む活動	地域循環共生圏構築の中心となり、自治体や企業、様々な関係者と連携・協働して、環境・社会・経済の統合的課題解決を目指す活動について、その準備・基盤づくりを行う活動	清掃活動など、水辺の環境保全活動
助成対象団体	・助成活動関連分野における活動実績を 1 年以上有していること ・団体設立から 10 年以下であること ・過去に地球環境基金の助成金を受けたことがないこと	・助成活動関連分野における活動実績を 1 年以上有していること ・直近 3 年間にはじめる助成(入門助成)を受けた団体または、過去に地球環境基金の助成を受けたことがない団体であること	・助成活動関連分野における活動実績を 3 年以上有していること	・主たる事務所を日本国内に有していること ・助成活動関連分野における活動実績を 1 年以上有していること	・事務局となる団体は、主たる事務所を日本国内に有していること ・事務局となる団体は、助成活動関連分野における活動実績を 1 年以上有していること	・助成活動関連分野における活動実績を 1 年以上有していること	・助成活動関連分野における活動実績を 3 年以上有していること	助成活動関連分野において活動実績を 1 年以上有していること	助成活動関連分野における活動実績を 1 年以上有していること
助成金額	50 万円～ 300 万円 (イ・ロ・ハ案件)	50 万円～ 300 万円 (イ・ロ・ハ案件)	200 万円～ 800 万円 (イ案件) 200 万円～ 600 万円 (ロ・ハ案件)	600 万円～ 1,200 万円 (イ・ハ案件)	200 万円～ 800 万円 (イ・ハ案件)	100 万円～ 500 万円 (ハ案件)	200 万円～ 600 万円 (ハ案件)	50 万円～ 200 万円 (ハ案件)	継続分を含む寄附総額の範囲内 (1 年間あたり) ※2021 年度は総額 1,350 万円 (ハ案件)
若 手	×	×	対象	対象	対象	—	×	×	×

●2021 年度実施事業(予定)

	内定団体説明会	活動報告会
	毎年	継続 3 年目
時期	年 1 回 (4 月下旬)	年 1 回 (冬頃)
場所	川崎 (環境再生保全機構)	東京都内
対象	全団体	2021 年度に継続助成 3 年目として助成を受ける団体
内容	・年間を通じ地球環境基金助成金に関する業務説明 ・1 年目の事前目標共有	・助成活動の紹介 ・企業等との連携のきっかけ作り

地球環境基金では、資金の支援だけでなく、活動に対する助言や指導のほか、団体間の連携強化等も視野に入れた活動報告会等を開催しています。

●若手プロジェクトリーダー育成支援プログラムについて

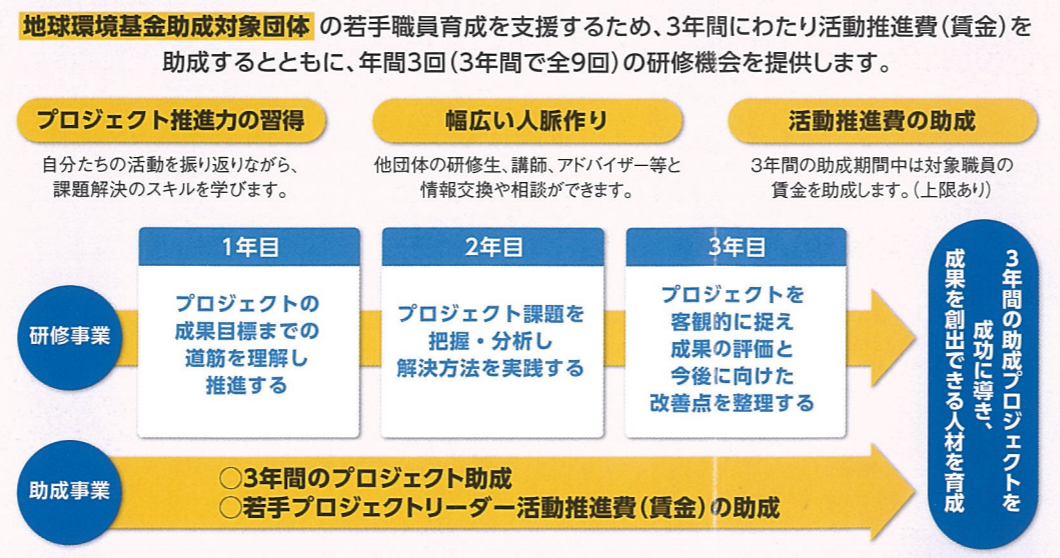

●地球環境基金企業協働プロジェクトについて

地球環境基金企業協働プロジェクトとは・・・

企業や団体、個人の方から直接助成に充てるための寄付金を原資としたプログラムです。地球環境基金の支援する活動の中で特定の活動に対して支援したいという寄付者の「想い」を反映させたプログラムとなっています。地球環境基金のビジョン・ミッションの範囲の中で、助成対象・分野・金額に独自性があります。選考などは、寄付者の「想い」を反映させて、事務は他の助成メニューと同様に地球環境基金が行います。

2021 年度に実施するのは、「LOVE BLUE」助成です。「LOVE BLUE」助成は、一般社団法人日本釣用品工業会様より寄付された資金によるものです。自然と共にある清掃活動など、水辺の環境を構築を支援するための助成金となっています。

●年間スケジュール



●提出書類 ※詳細は「2021年度助成金募集案内」をご確認ください。

(1) 助成金交付要望書

(2) 添付資料

(継続2年目・3年目の団体は、⑤を除き前年度提出物と変更がない場合は提出不要です)

- ①「団体の定款・寄付行為又はこれに相当する規約」
- ②「理事会、役員会等団体の意思決定をする機関の構成員名簿」
- ③「過去3年間の団体の収支」(2018年度・2019年度決算、2020年度予算)
- ④「その他活動実績、活動概要を示す資料」
- ⑤海外団体の場合、「事務委任書」及び「代理人の資格に関する書類」

(3) 若手プロジェクトリーダー育成支援要望書(要望する場合のみ)

●要望書提出方法

受付期間：2020年11月5日(木) 正午～2020年12月2日(水) 13:00

要望書の様式に関しましては、下記 URL で公開しています。

<https://www.erca.go.jp/jfge/subsidy/application/download.html>

内定は3月中旬の予定です。

- ・郵送、持参、メールによる要望は原則受付できません。
- ・受付終了時間の間際はアクセスが集中し、提出までに時間がかかる可能性があります。提出の際は、時間に余裕を持って作業するよう心掛けてください。
- ・書類に不備がある場合、審査の対象とならない場合があります。

●地球環境基金の採択ポイント

	高く評価するもの	不採択になるもの
計画性	<ul style="list-style-type: none"> アウトカム、アウトプットが明確で指標が設定されているもの 現状や裏付けとなるデータがあるもの 事前事後の振り返り、改善状況の記載があるもの 	<ul style="list-style-type: none"> 目的達成のための全体計画を有していない 継続要望の場合、中間コンサルテーションでのアドバイスの対応、過年度の課題への改善状況が十分に記載されていない
自立性	<ul style="list-style-type: none"> 助成終了後の活動の展開や制作物の活用方法が明確で、自立していく道筋があるもの 	<ul style="list-style-type: none"> 物品資材の購入ばかり 持ち回りのイベント 他団体への委託が多い
連携・協働	<ul style="list-style-type: none"> 自分たちだけでなく、地域や企業、行政などと連携・協働し、巻き込み活動しようとするもの 	<ul style="list-style-type: none"> 要望内容が会議及びイベント等に限られ、終了後の実施効果が明確でない場合 協働・連携が情報交換やネットワーキングに留まり、課題解決に向けた取組が不明瞭な場合
必要性	<ul style="list-style-type: none"> 活動対象地域の現状、ニーズ及び問題点を客観的なデータを基に把握し、活動の必要性及び実施方法が明確であるもの 	<ul style="list-style-type: none"> 先行した類似の助成対象活動が複数ある場合や過去に助成を受けた活動と同一の活動に対する助成の場合
波及力	<ul style="list-style-type: none"> 調査研究は、その結果を広く普及する仕組みが考慮されていること 政策提言活動は、その成果を確認することができるよう、発信先や発信方法を明確にすること 	